111年

Let's go hiking!

全國登山日

樂在山林　挑戰自我

系列活動熱烈開跑囉!!

歡迎全體國民一同參加，
活動加 LINE，打卡抽好獎。

官方 LINE 帳號

專屬網站

更多相關活動資訊請見
台灣山岳 FB



請務必配合
政府防疫政策！

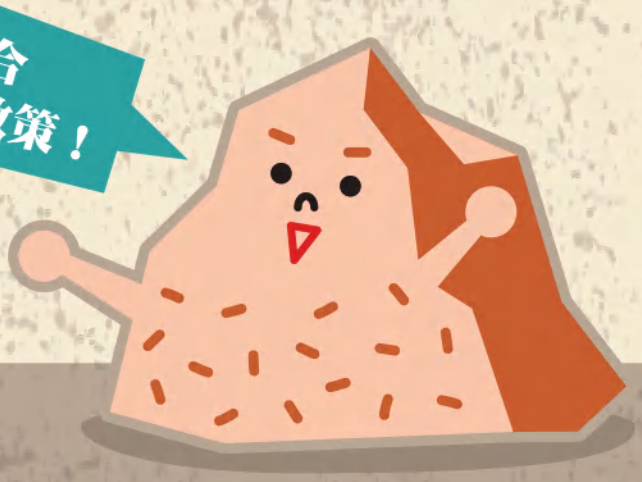

教育部體育署 × 台灣山岳
TAIWAN MOUNTAIN MAGAZINE

111年 Let's go hiking!

全國登山日

樂在山林 挑戰自我

活動全攻略

如果你是親子與師生族群請看這邊



01. 手機掃描全國登山日官方LINE帳號



02. 點選加入好友



03. 選擇登山我在行



04. 選擇參加組別



05. 依指示繼續輸入相關資訊



06. 直接拍照或從手機裡選取檔案來上傳照片



07. 點擊分享以傳送位置訊息



08. 輸入參加人數即完成登錄流程並獲得一次抽獎機會



親子組獎品來源

行政院農業委員會 林務局

kawas

學生組獎品來源

LOGOS OUTING EQUIPMENT

CAPTAIN STAG FREEDOM VENTURE SPIRITS

PETZL

UNIFLAME ~We want to make friends with nature~

THULE SWEDEN

mont·bell

教育部體育署 × 台灣山岳 TAIWAN MOUNTAIN MAGAZINE

喜愛登山健行的師生族群看過來

全國登山日鼓勵大家養成週週爬山的好習慣，今年邀請到大豐貿易集團／富台貿易股份有限公司來共同參與。每日可抽獎許願1次，各品牌可抽獎之次數不同，詳情請見官網。



只要在8月1日至10月31日期間登山健行，進入全國登山日LINE平台－登山我在行－任一學生組，就有機會獲得CAPTAIN STAG、LOGOS、UNIFLAME、PETZL、THULE、montbell的各式好禮。

CAPTAIN STAG FREEDOM VENTURE SPIRITS　LOGOS OUTING EQUIPMENT　UNIFLAME ~We want to make friends with nature~　PETZL　THULE　mont·bell

歡迎大家呼朋引伴登山健行來許願，一起抽大豐／富台！



111年全國登山日　教育部體育署 × 台灣山岳 TAIWAN MOUNTAIN MAGAZINE

官方 LINE 帳號