公立收費·保證就業
出國實習·直升碩士

仁德醫護管理專科學校
Jen Teh Junior College of Medicine, Nursing and Manageme

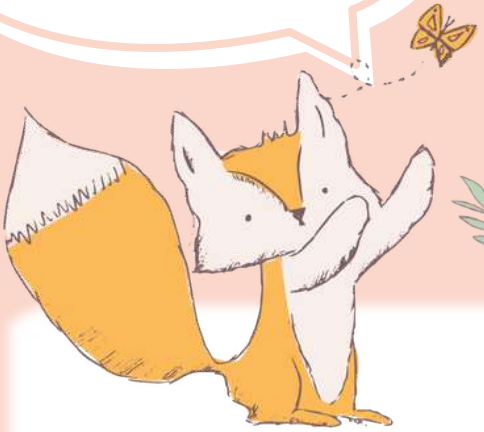

# 仁德醫專「麥德森·娜思」節
# Medicine Nurse

現場還有文藝手作攤位呦!

## 活動日期:3/6、3/27、4/24

「邀請未來醫護好手，一起參加活動」

1. 專家精彩講座、快速吸收專業新知。
2. 國考全國榜首學長姐們學習經驗分享、縮短學習路程。
3. 扎實的體驗課程讓您體驗專業、認識科系，有助於選擇就讀科系。
4. 聯合免試入學階段可獲得加分優待，提高就讀第一志願的機會。
5. 入學後微學分課程時數可認證獲得正式學分

報名請按我



不用三年一直補習，只有學校免費衝刺班
不用擔心108課綱，只有專業五專課程
不用費心學習歷程，只有滿滿證照與實習歷練



王庭為





謝佳勳



張家甄



翁郁媗



王栩詒

## 106-110 優良國考事蹟

| 科　別 | 姓 名 | 年度 | 國考類別 | 全國名次 |
|---|---|---|---|---|
| 護　理　科 | 張舒晴 | 106 | 護　理　師 | 第　一　名 |
| 護　理　科 | 王庭為 | 110 | 護　理　師 | 第　一　名 |
| 護　理　科 | 翁郁媗 | 110 | 護　理　師 | 第　二　名 |
| 護　理　科 | 張家甄 | 110 | 護　理　師 | 第　三　名 |
| 復　健　科 | 楊博雅 | 107 | 職能治療師 | 第　三　名 |
| 醫事檢驗科 | 謝佳勳 | 107 | 醫事檢驗師 | 第　一　名 |
| 醫事檢驗科 | 李書安 | 107 | 醫事檢驗師 | 第　六　名 |
| 醫事檢驗科 | 呂岱融 | 108 | 醫事檢驗師 | 第　十　名 |
| 醫事檢驗科 | 王栩詒 | 109 | 醫事檢驗師 | 第　一　名 |
| 醫事檢驗科 | 詹尉辰 | 110 | 醫事檢驗師 | 第　五　名 |
| 職業安全衛生科 | 邱律維 | 106 | 高考工礦衛生技師 | 全國最年輕 |
| 職業安全衛生科 | 邱律維 | 107 | 高考工業安全技師 | 全國最年輕 |